



INDICADORES

de COYUNTURA

AGROPECUARIA

COMENTARIO

El Indicador General del ICA correspondiente a Abril presenta un valor de 35,3 cifra inferior al registrado el mes anterior.

Al 11 de abril, según el **PAS**, la cosecha de soja avanzó al 35,5% de las 16,8 hectáreas cosechables, aumentando un 5% con respecto a la superficie de la campaña anterior. La cosecha de maíz alcanzó el 39,4% de las 3,1 millones de hectáreas proyectadas para esta campaña (aumento del 14,8% en superficie comparada con la campaña anterior). Asimismo, la cosecha de girasol avanzó al 95,6% del área cosechable de 2,6 millones de hectáreas.

Las cotizaciones del **Mercado a Término** (a cosecha) presentaron variaciones negativas respecto del mes anterior para la soja (-12,4%) y el girasol (-13,6%) y variaciones positivas para trigo (7,9%), y maíz (2,5%). Respecto al año anterior, las diferencias fueron todas positivas: 76,8%; 42,6%; 41,9% y 72,7% para el trigo, soja, maíz y girasol, respectivamente.

El **dólar agrario** correspondiente al mes de Marzo presentó una variación metodológica con respecto al mes pasado, como consecuencia de la RES MEyP 125/08. El cálculo del Dólar Agrario se realizará a partir de ahora para el último día hábil de cada mes. Por lo tanto, para el mes de marzo podemos observar un descenso con respecto al mes anterior, explicado por el aumento del IPC y de las alícuotas según el precio FOB del 31 de marzo de 2008. Para el caso del trigo el dólar agrario fue de 1,08\$, el maíz fue de 1,14\$, para el girasol fue de 0,89\$ y para la soja fue de 0,94\$.

Los **costos directos** de los cuatros cultivos se incrementaron respecto de la campaña anterior de manera relevante: maíz (45,6%), soja (51,0%), trigo (94,8%) y girasol (55,8%). Respecto al mes pasado, se observa un aumento del 6% para los costos directos del maíz, 5,8% para la soja, 6,4% para el trigo y del 6,6% para el girasol.

Las **ventas de tractores y cosechadoras** en febrero presentaron aumentos con respecto al mes pasado de 28,2% para el caso de los tractores y 55,1% para el caso de las cosechadoras. Con respecto al año pasado, se observan aumentos en las ventas de 76,2% para los tractores y 47,5% para las cosechadoras.

Precios de las carnes. Debido al paro agropecuario no se contó con cotizaciones para realizar este indicador. La carne de pollo al consumidor aumentó su precio en un 1,5% respecto de febrero, mientras que la carne de cerdo aumentó 1,8% (capón sin tipificar, modalidad pie) con respecto al mismo mes.

En el mes de febrero, los **indicadores de las diferentes carnes** presentaron las siguientes variaciones mensuales: La carne vacuna verificó un descenso de -9,8% en producción y del -7,6% en faena. El porcentaje de hembras en faena fue del 51,1% respecto del total faenado. Para el mismo período, la avicultura presentó un descenso de las toneladas producidas (-5,3%) y en la faena (-5,6%).



Indicador general del ICA

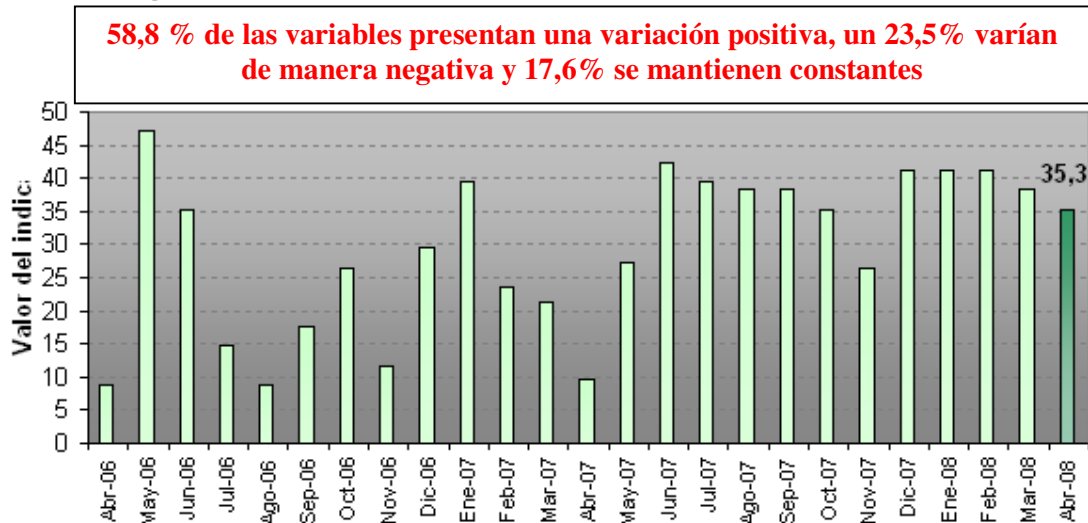

Fuente: Elaboración propia.

Panorama Agrícola (en millones de hectáreas)

Cultivo	Área a Cosechar 07/08	Área Cosechada 06/07	variación	Progreso comparativo de la cosecha al 11/04/08	
				Campaña 07/08	Campaña 06/07
Soja	16,8	16,0	5,0%	35,5%	33,9%
Girasol	2,6	2,3	13,0%	95,6%	99,3%
Maíz	3,1	2,7	14,8%	39,4%	34,1%

Fuente: Departamento de Estimaciones y Proyecciones Agrícolas de la Bolsa de Cereales.

Cotizaciones Cámaras Arbitrales (en pesos, por tonelada)

	11/04/08	10/03/08	Variación	09/04/07	Variación
Trigo Bahía Blanca	s/c	s/c	-	370,0	-
Maíz Rosario	509,0	500,0	1,8%	363,5	40,0%
Soja Rosario	863,1	1.054,0	-18,1%	592,0	45,7%
Girasol Bahía Blanca	1.070,0	1.250,0	-14,4%	605,0	76,8%

Cotizaciones Mercado a Término (a cosecha, en dólares por tonelada)

	11/04/08	10/03/08	Variación	09/04/07 (campaña anterior)	Variación
Trigo Bs. As. – Enero/09	220,5	204,3	7,9%	124,7	76,8%
Maíz Rosario – Abril/08	164,0	160,0	2,5%	115,5	41,9%
Soja Rosario – Mayo/08	285,0	325,5	-12,4%	199,8	42,6%
Girasol Rosario –Marzo/09	380,0	440,0	-13,6%	220,0	72,7%



Dólar Agrario (comparación respecto a diciembre de 2001)

Dólar Banco Central Marzo \$ 3,16 (tipo vendedor)	Derechos de Exportación 31-03-08				IPC	Dólar Agrario
	Soja 38,1%	Girasol 41,2%	Trigo 28,8%	Maíz 25,2%	Marzo 2008 205,33	Soja \$ 0,94 Girasol \$ 0,89 Maíz \$ 1,14 Trigo \$ 1,08

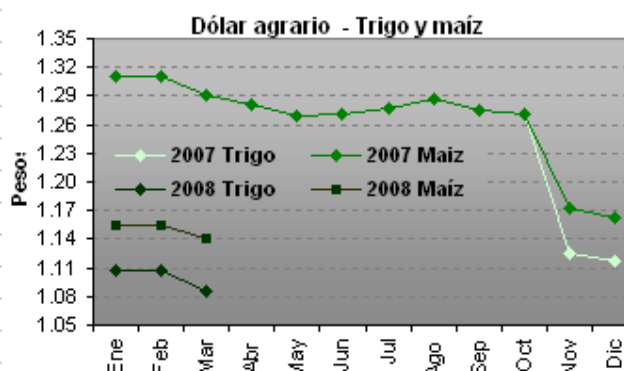
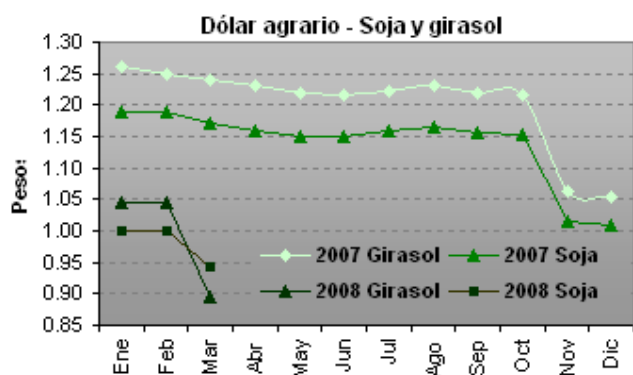

Los datos se obtuvieron con la cotización del dólar promedio mensual del BCRA y el IPC del mes correspondiente.

Fuente: Elaboración propia en base a datos del INDEC y BCRA.

Precios de la Tierra (en dólares por hectárea. Fuente: Compañía Argentina de Tierras)

Zona	Abril 2008	Marzo 2008	Variación	Abril 2007	Variación
Maicera	10.700	10.700	-	8.700	22,9%
Triguera	4.800	4.800	-	3.500	37,1%
Invernada	5.500	5.500	-	4.000	37,5%

Gastos de Estructura (en USD por ha. Fuente: revista Márgenes Agropecuarios)

Explotación (1000 ha.)	Abril 2008	Marzo 2008	Variación	Abril 2007	Variación
Maíz y soja	145,0	128,4	12,9%	104,1	39,2%
Trigo y girasol	133,9	118,6	12,9%	96,1	39,2%
Invernada	111,6	98,8	12,9%	80,1	39,2%

Índice de costos de los principales insumos (en base a costos directos, zona núcleo)

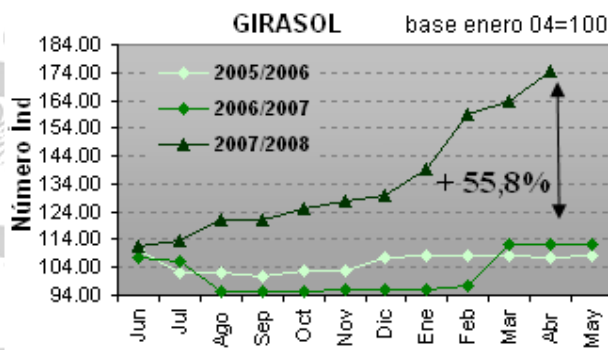
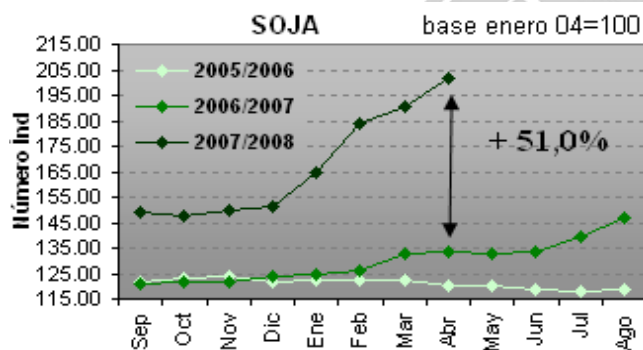
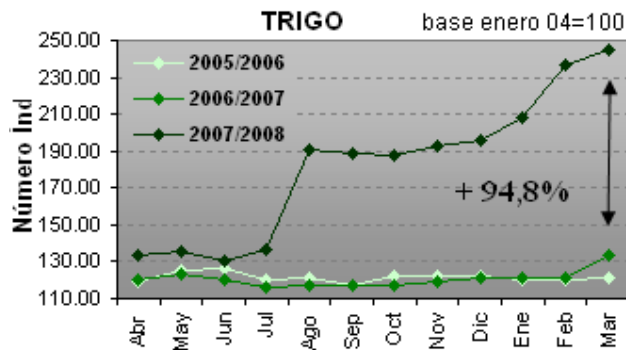
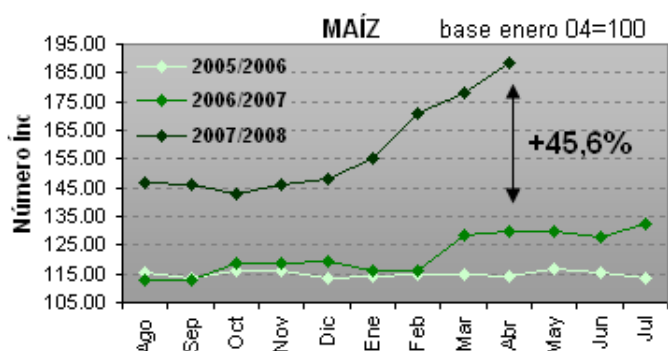

Fuente: Elaboración propia en base a datos de la revista Márgenes Agropecuarios.

Venta de Maquinaria (en unidades vendidas. Fuente: Asociación de Fábricas de Tractores)

	Febrero 2008	Enero 2008	Variación	Febrero 2007	Variación
Tractores	513	400	28,2%	291	76,2%
Cosechadoras	242	156	55,1%	164	47,5%

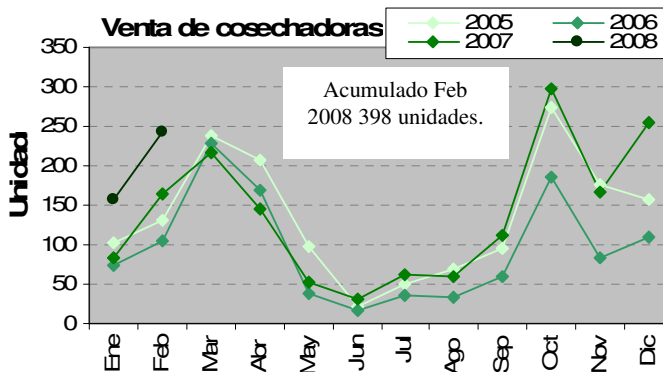
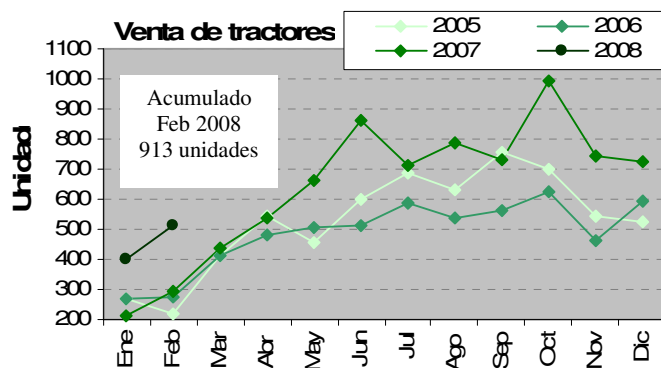

Fuente: Elaboración propia en base a datos de AFAT.



Precios promedio mensuales. (Fuente: Mercado de Liniers S.A., SAGPyA y ONCCA)

Bovinos	Marzo 08	Febrero 08	Variación	Marzo 2007	Variación
Novillos*	s/c	3,13	-	2,42	-
Novillitos*	s/c	3,23	-	2,63	-
Terneros*	s/c	3,36	-	2,84	-
Índice Novillo Mercado de Liniers	2,74	2,64	3,7%	2,04	34,3%
Índice General ONCCA	3,07	2,95	4,0%	2,41	27,4%
Porcinos	Marzo 08	Febrero 08		Marzo 2007	
Capón sin tipificar –Modalidad pie	3,29	3,23	1,8%	2,16	52,3%
Pollos	Marzo 08	Febrero 08			
Precio consumidor	4,52	4,45	1,5%	4,25	6,3%

*Mediante la disposición 5701/2005 de la Oficina de Control Comercial Agropecuario del 06/12/2005, se modificaron los rangos a utilizar para la clasificación de vacunos en pie con destino a faena, basados en peso, estado sexual y conformación de los mismos. Por ello, la comparación interanual se realiza contra categorías cuyos rangos de peso, estado sexual y conformación son diferentes.

Indicadores de carne bovina, porcina y avícola (fuente: ONCCA y SAGPyA)

Item	Febrero 2008*	Enero 2008	Variación	Febrero 2007	Variación
Producción bovina (miles de tn)	259	284	-9,8%	237	9,2%
Faena bovina (Miles de cabezas)	1.225,1	1.326,7	-7,6%	1.085,5	12,8%
Porcentaje de Hembras en faena	51,1%	47,6%	3,5pp	45,4%	12,5%
Exportaciones bovinas (Tn.)	40.889	48.805	-16,2%	29.604	54,7%
Faena porcina (cabezas)	215.701	225.569	-4,3%	239.293	-9,8%
Impto. Productos porcinos (Tn.)	3.418	4.121	-17,0%	2.768	23,4%
Producción avícola (miles de Tn.)	107	113	-5,3%	92	16,3%
Faena avícola (miles de cabezas)	42.528	45.079	-5,6%	36.985	14,9%
Exportaciones avícolas (miles de tn.)	-	12	-	7,55	-

*Datos provisorios sujetos a revisión

Feedlot

Item	Marzo 2008	Febrero 2008	Variación	Marzo 2007	Variación
Ración US\$/Tn.	169,8	148,2	14,5%	128,2	32,4%
Sanidad US\$/cab.	2,8	2,8	-	1,9	47,3%

* La sanidad consiste en desparasitación y vacunas.

Relación de precios respecto al nivel general del IPC – INDEC

Item	Marzo 2008	Febrero 2008	Marzo 2007
Productos de panificación, cereales y pastas	103,4	102,1	97,0
Carnes	131,5	127,7	126,5
Aceites y grasas	146,4	145,8	132,0
Transporte	95,6	95,3	117,0

Fuente: Elaboración propia en base a datos del INDEC. Base diciembre de 2001=100.